



## Výkaz údajů o bonitovaných půdně ekologických jednotkách (BPEJ) k parcelám nového stavu

Parcelní číslo podle katastru nemovitosti		Kód BPEJ	Výměra		BPEJ na dílu parcely	Parcelní číslo podle katastru nemovitosti		Kód BPEJ	Výměra		BPEJ na dílu parcely	
			ha	m <sup>2</sup>					ha	m <sup>2</sup>		
2405/2		84168		58	2405/2 a	2407		84168		3	46	2407
				69								
			1	27								

### Seznam souřadnic (S-JTSK)

Číslo bodu	Souřadnice pro zápis do KN			Souřadnice určené měřením		
	Y	X	Kód kv.	Y	X	Poznámka
k.ú. Nekoř (702731)						
10	591587.71	1063922.63	3			rd
11	591576.42	1063918.07	3			rd
12	591557.35	1063910.02	3			pl.mezník
13	591554.81	1063905.80	8			trubka
14	591578.53	1063912.61	3			roh základu
16	591590.69	1063930.54	3			pl.mezník
17	591586.79	1063927.18	3			kolík
18	591575.90	1063919.30	3			kolík
19	591560.35	1063909.52	3			pl.mezník
20	591577.29	1063904.34	8			kolík
21	591557.12	1063902.15	8			kolík
22	591569.33	1063918.02	3			kolík
24	591587.89	1063931.50	3			pl.mezník
25	591572.51	1063933.17	8			kolík
26	591571.98	1063919.37	3			pl.mezník
27	591571.25	1063922.31	3			pl.mezník
28	591566.57	1063918.18	3			kolík
29	591585.51	1063929.73	3			pl.mezník
30	591583.33	1063931.99	3			pl.mezník
31	591588.44	1063928.61	3			pl.mezník

Zpřesnění geometrického a polohového určení pozemků podle §50 odst.1 písm. a) katastrálního zákona navržené v tomto geometrickém plánu lze v katastru nemovitosti provést jen na základě souhlasného prohlášení.

<b>GEOMETRICKÝ PLÁN</b>	Geometrický plán ověřil úředně oprávněný zeměměřický inženýr:	Stejnopis ověřil úředně oprávněný zeměměřický inženýr:
<b>pro</b> - rozdělení pozemků - průběh vytyčené nebo vlastníky zpřesněné hranice pozemků	Jméno, příjmení: <b>Ing. Jan Mühlhansl</b>	Jméno, příjmení: <b>Ing. Jan Mühlhansl</b>
	Číslo položky seznamu úředně oprávněných zeměměřických inženýrů: <b>645/95</b>	Číslo položky seznamu úředně oprávněných zeměměřických inženýrů: <b>645/95</b>
	Dne: <b>11.05.2014</b> Číslo: <b>44/2014</b>	Dne: Číslo:
	Nálčztostmi a přesností odpovídá právním předpisům.	Tento stejnopis odpovídá geometrickému plánu v elektronické podobě uloženému v dokumentaci katastrálního úřadu.
Vyhotovitel: GEODES-geodetické práce, s.r.o. Pod Vyšehradem 143 561 64 Jablonné nad Orlicí	Katastrální úřad souhlasí s očišlováním parcel.	Ověření stejnopisu geometrického plánu v listinné podobě.
Číslo plánu: 891-538/2014 Okres: Ústí nad Orlicí Obec: Nekoř Kat. území: Nekoř Mapový list: V.S. XXIII-15-20 Dosavadním vlastníkem pozemků byla poskytnuta možnost seznámit se v terénu s průběhem navrhovaných nových hranic, které byly označeny předepsaným způsobem: viz seznam souřadnic	 Ing. Jana Šedová 95-05-014 PGP 570/1014	

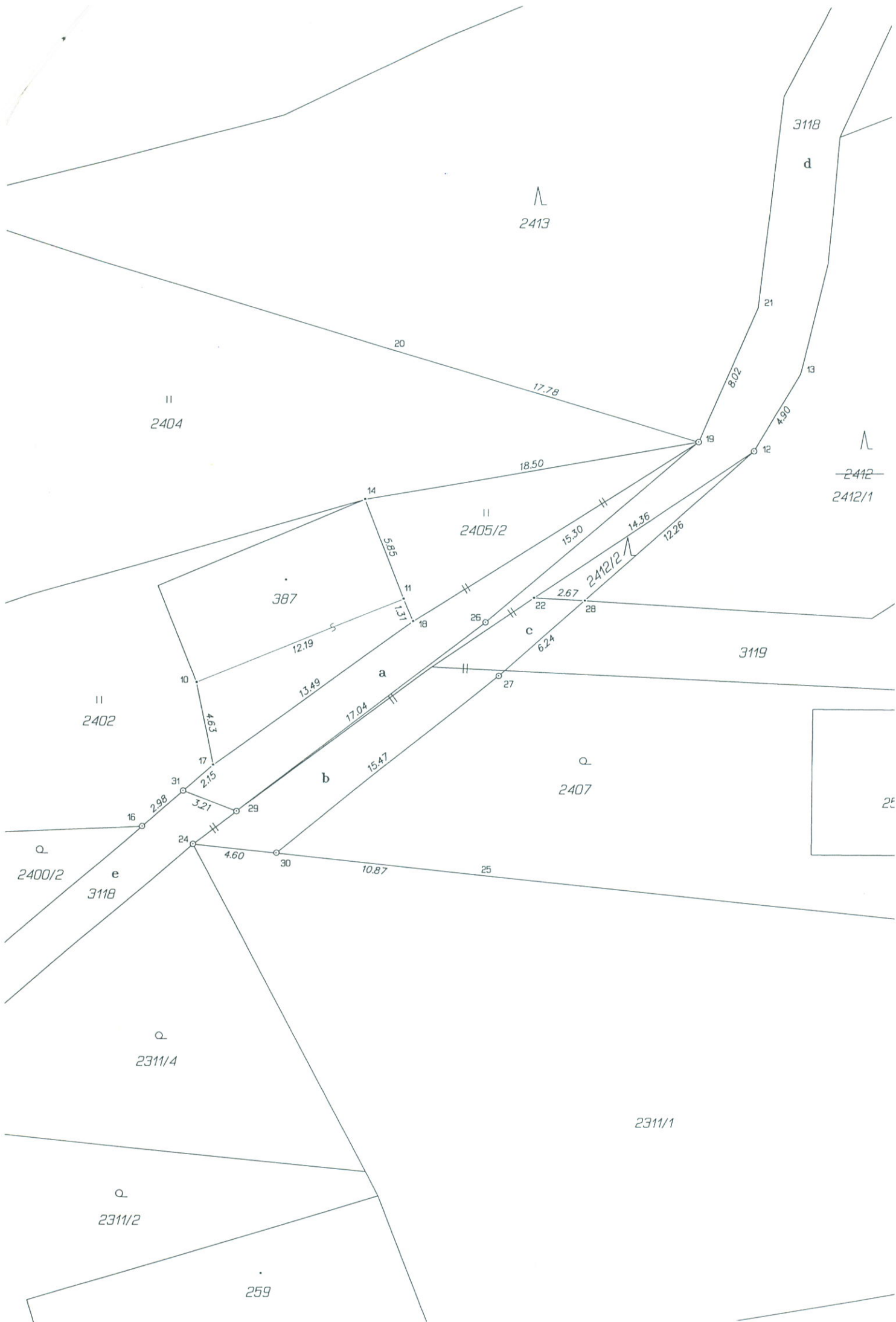

^  
2413

II  
2404

^  
~~2412~~  
2412/1

II  
2405/2

387

II  
2402

3119

Q  
2407

2E

Q  
2400/2

3118

Q  
2311/4

2311/1

Q  
2311/2

259

10

14

21

13

12

19

20

17.78

18.50

8.02

4.90

15.30

14.36

2412/2

12.26

2.67

6.24

18

26

22

28

27

b

15.47

a

17.04

13.49

17

31

2.15

3.21

24

29

4.60

30

10.87

25

16

2.98

4.53

12.19

5.85

1.31

