

VÝKAZ DOSAVADNÍHO A NOVÉHO STAVU ÚDAJŮ KATASTRU NEMOVITOSTÍ														
Dosavadní stav				Nový stav										
Označení pozemku parc. číslem	Výměra parcely		Druh pozemku Způsob využití	Označení pozemku parc. číslem	Výměra parcely		Druh pozemku Způsob využití	Typ stavby Způsob využití	Zpús. určení výměr	Porovnání se stavem evidence právních vztahů				
	ha	m ²			ha	m ²				Díl přechází z pozemku označeného v katastru nemovitostí	Číslo listu vlastnictví	Výměra dílu		Označení dílu
											ha	m ²		
st.50	4	64	zast. pl.	st.50	4	64	zast. pl.	č.p. 233 rod.dům	0					
1520	23	47	zahrad	1520	23	47	zahrad		0		471			
1522/3	43	73	travní p.	1522/3	41	88	travní p.		0	1522/3	476	41	88	
1523/2	2	41	ostat.pl. jiná plocha	1523/2	1	85	ostat.pl. jiná plocha		0	1523/2	10001	1	85	
1524/2	4	33	travní p.	1524/2	4	33	travní p.		0		471			
1524/3	17	48	zahrad	1524/3	19	89	ostat.pl. sport.a rekr.		0	1522/3	476	1	85	b
										1523/2	10001		56	a
										1524/3	10001	17	48	celá
												19	89	
2983	10	55	ostat.pl. ostat. kom.	2983	10	55	ostat.pl. ostat. kom.		0		10001			
	1	06	61		1	06	61							

Výkaz údajů o bonitovaných půdně ekologických jednotkách (BPEJ) k parcelám nového stavu											
Parcelní číslo podle katastru nemovitostí		Kód BPEJ	Výměra		BPEJ na dílu parcely	Parcelní číslo podle katastru nemovitostí		Kód BPEJ	Výměra		BPEJ na dílu parcely
zjednodušené evidence	ha		m ²	ha		m ²	zjednodušené evidence		ha	m ²	
1520		83524	23	47	1520						
1522/3		83524	41	88	1522/3						
1524/2		83524	4	33	1524/2						

Zpřesnění geometrického a polohového určení pozemků podle §50 odst. 1 písm. a) katastrálního zákona navržené v tomto geometrickém plánu lze v katastru nemovitostí provést jen na základě souhlasného prohlášení.

GEOMETRICKÝ PLÁN pro rozdělení pozemku, průběh vlastníky upřesněné hranice pozemků	Geometrický plán ověřil úředně oprávněný zeměměřický inženýr:		Stejnopis ověřil úředně oprávněný zeměměřický inženýr:	
	Jméno, příjmení:	Ing. Jan Mühlhansl	Jméno, příjmení:	Ing. Jan Mühlhansl
	Číslo položky seznamu úředně oprávněných zeměměřických inženýrů:	645/95	Číslo položky seznamu úředně oprávněných zeměměřických inženýrů:	645/95
	Dne: 10.9.2014	Číslo: 89/2014	Dne: 12.09.2014	Číslo: 13/2014
Náležitostmi a přesností odpovídá právním předpisům.	Katastrální úřad souhlasí s očíslováním parcel.		Tento stejnopis odpovídá geometrickému plánu v elektronické podobě uloženému v dokumentaci katastrálního úřadu.	
Vyhotovitel: GEODES - geodetické práce s.r.o. Pod Vyšehradem 143 561 64 Jablonné nad Orlicí	KÚ pro Pardubický kraj KP Ústí nad Orlicí Michal Pecháček PGP-1068/2014-611 2014.09.12 07:31:29 CEST		Ověření stejnopisu geometrického plánu v listinné podobě.	
Číslo plánu: 899 - 1018/2014				
Okres: Ústí nad Orlicí				
Obec: Nekoř				
Kat. území: Nekoř				
Mapový list: V.S. XXIII - 16 - 04				
Dosavadním vlastníkům pozemků byla poskytnuta možnost seznámit se v terénu s průběhem navrhovaných nových hranic, které byly označeny předepsaným způsobem: viz. seznam souřadnic				

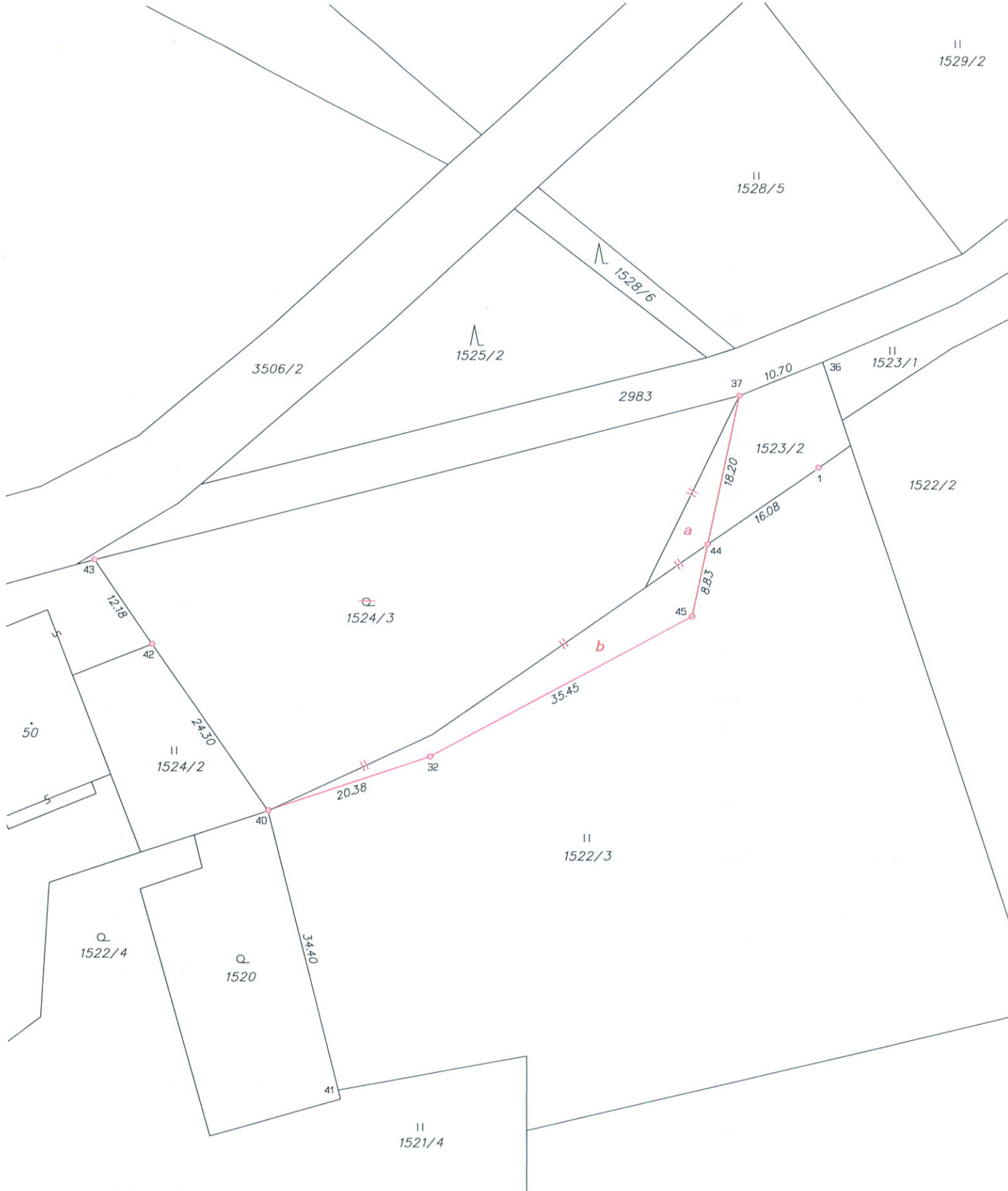

Seznam souřadnic (S-JTSK)

Číslo bodu	Souřadnice pro zápis do KN			Souřadnice určené měřením			Poznámka
	Y	X	Kód kv.	Y	X	Kód kv.	
k.ú. Nekoř (702731)							
1	591145.35	1066130.26	3				kamen_mezník
32	591191.71	1066164.57	3				kamen_mezník
36	591144.77	1066117.61	8				kolík
37	591154.68	1066121.59	3				plast_mezník
40	591211.07	1066170.87	3				plast_mezník
41	591202.86	1066204.25	8				kolík
42	591224.77	1066150.82	3				plast_mezník
43	591231.64	1066140.77	3				plast_mezník
44	591158.56	1066139.36	3				plast_mezník
45	591160.43	1066147.97	3				plast_mezník