

**VÝKAZ DOSAVADNÍHO A NOVÉHO STAVU ÚDAJŮ KATASTRU NEMOVITOSTÍ**

Dosavadní stav			Nový stav											
Označení pozemku arc. číslem	Výměra parcely		Druh pozemku Způsob využití	Označení pozemku parc. číslem	Výměra parcely		Druh pozemku Způsob využití	Typ stavby Způsob využití	Zpús. určení výměr	Porovnání se stavem evidence právních vztahů				
	ha	m <sup>2</sup>			ha	m <sup>2</sup>				Díl přechází z pozemku označeného v katastru nemovitostí	dřívější poz. evidenci	Číslo listu vlastnictví	Výměra dílu	
		ha	m <sup>2</sup>			ha	m <sup>2</sup>			ha	m <sup>2</sup>			
st.68	3	74	zast. pl.	st.68	3	74	zast. pl.	č.p. 160 rod.dům	0			1086		
149	1	62	zahrada	149	1	62	zahrada		0			134		
1354	2	77	ostat.pl. zeleň	1354	2	77	ostat.pl. zeleň		0			37		
1355	5	54	zahrada	1355	5	54	zahrada		0			1086		
1358	1	26	ostat.pl. zeleň	1358	1	26	ostat.pl. zeleň		0			1086		
1360	6	33	zahrada	1360	6	33	zahrada		0			1086		
2986	*1)	66	ostat.pl. ostatní	2986	68	39	ostat.pl. ostatní		0			10001		
			komunikace				komunikace							
2994		8	ostat.pl. ostatní	2994	8	64	ostat.pl. ostatní		0			10001		
			komunikace				komunikace							
3011/1												3011/1		10001
	96	22			98	29								

\*1) Změna výměry +207 m2 podle § 37 odstavec 1 písmeno b) katastrální vyhlášky u parcely č. 2986.

Oprávněný: dle smlouvy o zřízení věcného břemene.

Druh věcného břemene: dle rozsahu a obsahu dohodnutém ve smlouvě o zřízení věcného břemene.

Zpřesnění geometrického a polohového určení pozemků dle § 50 odstavec 1 písmeno a) katastrálního zákona navržené v tomto geometrickém plánu lze v katastru nemovitostí provést jen na základě souhlasného prohlášení.

<b>GEOMETRICKÝ PLÁN pro vymezení rozsahu věcného břemene k částem pozemků a průběh vytyčené a vlastníky upřesněné hranice pozemků</b>	Geometrický plán ověřil úředně oprávněný zeměměřický inženýr:	Stejnopis ověřil úředně oprávněný zeměměřický inženýr:
	Jméno, příjmení: <b>Ing. Milan Vašíček</b>	Jméno, příjmení: <b>Ing. Milan Vašíček</b>
Číslo položky seznamu úředně oprávněných zeměměřických inženýrů: <b>2324/07</b>	Číslo položky seznamu úředně oprávněných zeměměřických inženýrů: <b>2324/07</b>	
Dne: <b>26. února 2016</b> Číslo: <b>40/2016</b>	Dne: <b>14. března 2016</b> Číslo: <b>44/2016</b>	
Náležitosti a přesnosti odpovídá právním předpisům.	Tento stejnopis odpovídá geometrickému plánu v elektronické podobě uloženému v dokumentaci katastrálního úřadu.	
Vyhotovitel: <b>Geodzie Lanškroun s.r.o. Opletalova 92 563 01 Lanškroun tel. 605 777 420</b>	Katastrální úřad souhlasí s očíslováním parcel.	
Číslo plánu: <b>958-34/2016</b>	Ověření stejnopisu geometrického plánu v listinné podobě.	
Okres: <b>Ústí nad Orlicí</b>		
Obec: <b>Nekoř</b>	<b>KÚ pro Pardubický kraj KP Ústí nad Orlicí Ing. Lucie Kaplanová PGP-318/2016-611 2016.03.08 08:47:09 CET</b>	
Kat. území: <b>Nekoř</b>		
Mapový list: <b>Žamberk 6-2/32</b>		
Dosavadním vlastníkům pozemků byla poskytnuta možnost seznámit se v terénu s průběhem navrhovaných nových hranic, které byly označeny předepsaným způsobem: <b>viz. seznam souřadnic</b>		

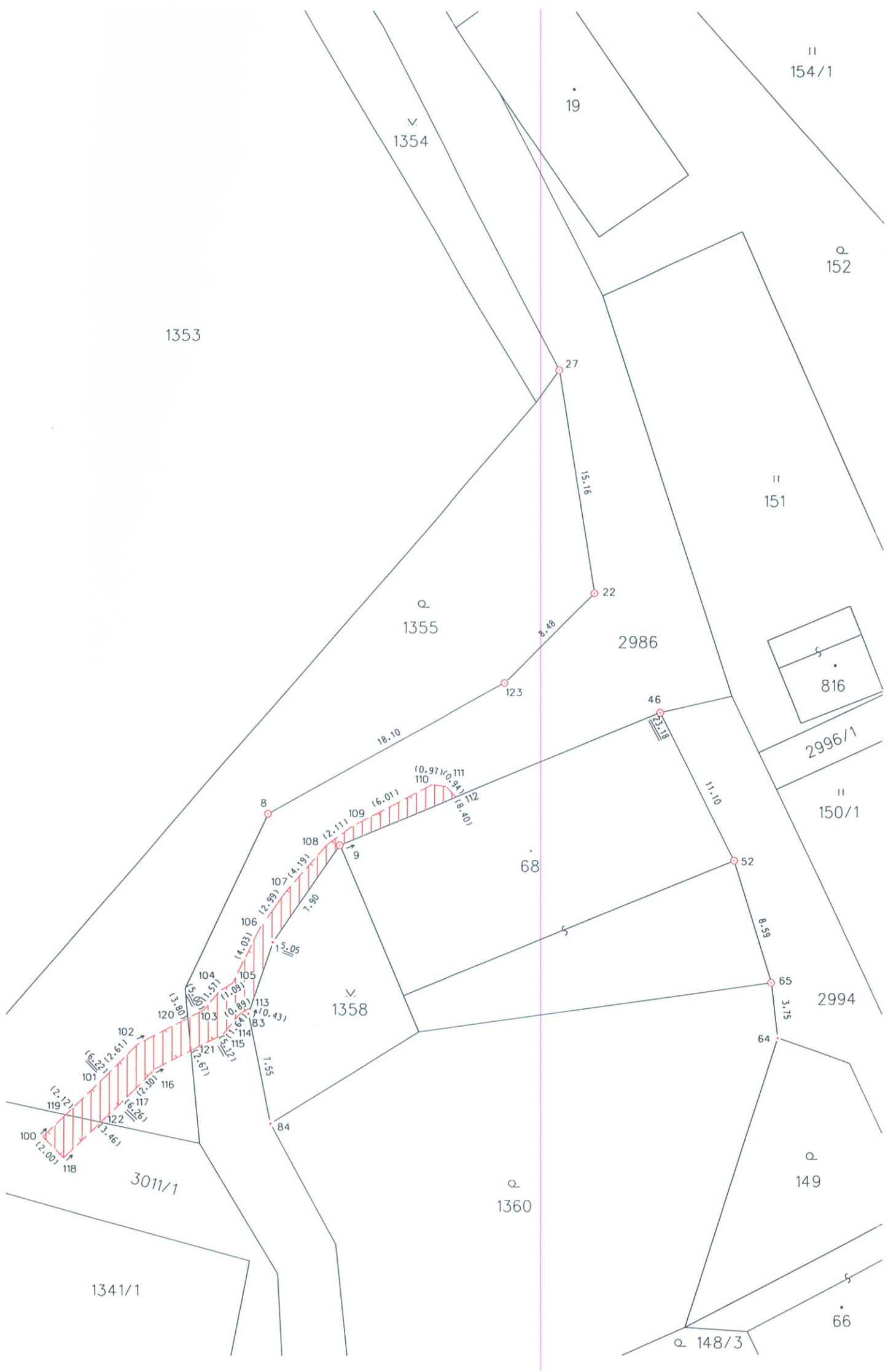

### Seznam souřadnic (S-JTSK)

Číslo bodu	Souřadnice pro zápis do KN			Souřadnice určené měřením		Poznámka
	Y	X	Kód kv.	Y	X	
1	591686.29	1065481.53	3			SLOUPEK PLOTU
3	591686.61	1065472.94	3			MEZNÍK
9	591681.84	1065475.03	3			MEZNÍK
22	591664.84	1065458.17	3			MEZNÍK
27	591667.24	1065443.21	3			MEZNÍK
46	591660.44	1065466.14	3			MEZNÍK
52	591655.54	1065476.07	3			MEZNÍK
54	591652.62	1065487.97	3			HŘEB
55	591653.04	1065484.27	3			MEZNÍK
33	591687.89	1065486.31	3			SLOUPEK PLOTU
34	591686.42	1065493.68	3			SLOUPEK PLOTU
100	591701.54	1065494.59	3			HRANICE VĚC. BŘEMENE-NESTABILIZOVÁN
101	591697.11	1065490.22	3			HRANICE VĚC. BŘEMENE-NESTABILIZOVÁN
102	591695.27	1065488.37	3			HRANICE VĚC. BŘEMENE-NESTABILIZOVÁN
103	591690.83	1065486.07	3			HRANICE VĚC. BŘEMENE-NESTABILIZOVÁN
104	591689.84	1065484.85	3			HRANICE VĚC. BŘEMENE-NESTABILIZOVÁN
105	591688.92	1065484.27	3			HRANICE VĚC. BŘEMENE-NESTABILIZOVÁN
106	591687.17	1065480.64	3			HRANICE VĚC. BŘEMENE-NESTABILIZOVÁN
107	591685.45	1065478.19	3			HRANICE VĚC. BŘEMENE-NESTABILIZOVÁN
108	591682.71	1065475.02	3			HRANICE VĚC. BŘEMENE-NESTABILIZOVÁN
109	591681.01	1065473.77	3			HRANICE VĚC. BŘEMENE-NESTABILIZOVÁN
110	591675.68	1065470.99	3			HRANICE VĚC. BŘEMENE-NESTABILIZOVÁN
111	591674.72	1065471.12	3			HRANICE VĚC. BŘEMENE-NESTABILIZOVÁN
112	591674.08	1065471.81	3			HRANICE VĚC. BŘEMENE-NESTABILIZOVÁN
113	591687.75	1065485.90	3			HRANICE VĚC. BŘEMENE-NESTABILIZOVÁN
114	591688.50	1065486.37	3			HRANICE VĚC. BŘEMENE-NESTABILIZOVÁN
115	591689.53	1065487.65	3			HRANICE VĚC. BŘEMENE-NESTABILIZOVÁN
116	591694.07	1065490.01	3			HRANICE VĚC. BŘEMENE-NESTABILIZOVÁN
117	591695.69	1065491.64	3			HRANICE VĚC. BŘEMENE-NESTABILIZOVÁN
118	591700.15	1065496.03	3			HRANICE VĚC. BŘEMENE-NESTABILIZOVÁN
119	591700.03	1065493.10	8			HRANICE VĚC. BŘEMENE-NESTABILIZOVÁN
120	591691.90	1065486.62	8			HRANICE VĚC. BŘEMENE-NESTABILIZOVÁN
121	591691.70	1065488.78	8			HRANICE VĚC. BŘEMENE-NESTABILIZOVÁN
122	591697.68	1065493.60	8			HRANICE VĚC. BŘEMENE-NESTABILIZOVÁN
123	591670.83	1065464.14	3			MEZNÍK

