

VÝKAZ DOSAVADNÍHO A NOVÉHO STAVU ÚDAJŮ KATASTRU NEMOVITOSTÍ

Dosavadní stav				Nový stav											
Označení pozemku parc. číslem	Výměra parcely		Druh pozemku Způsob využití	Označení pozemku parc. číslem	Výměra parcely		Druh pozemku Způsob využití	Typ stavby	Zpús. určení výměr	Porovnání se stavem evidence právních vztahů					
	ha	m ²			ha	m ²				Díl přechází z pozemku označeného v katastru nemovitostí	Dílejší poz. evidencí	Číslo listu vlastnictví	Výměra dílu		Označení dílu
471/1	22	62	travní p.	471/1	24	24	travní p.		0	471/1		10001	22	62	
										471/3		10001	1	62	
471/3	6	41	travní p.	471/3	4	79	travní p.		0	471/3		10001	4	79	
473	3	41	ostat. pl. jiná plocha	473	3	41	ostat. pl. jiná plocha		0	473		950			
474/1	2	53	ostat. pl. jiná plocha	474/1	2	53	ostat. pl. jiná plocha		0	474/1		950			
1053		98	zahradka	1053		98	zahradka		0	1053		950			
3060/6	2		ostat. pl. ostat.komunikace	3060/6	2		ostat. pl. ostat.komunikace		0	3060/6		950			
3060/7	56		ostat. pl. ostat.komunikace	3060/7	56		ostat. pl. ostat.komunikace		0	3060/7		950			
3060/8	11		ostat. pl. ostat.komunikace	3060/8	11		ostat. pl. ostat.komunikace		0	3060/8		950			
3060/9	52		ostat. pl. ostat.komunikace	3060/9	52		ostat. pl. ostat.komunikace		0	3060/9		950			
3060/10	30		ostat. pl. ostat.komunikace	3060/10	6		ostat. pl. ostat.komunikace		2	3060/10		950		6	
3060/11	41		ostat. pl. ostat.komunikace	3060/11	65		ostat. pl. ostat.komunikace		0	3060/10		950		24	b celá
										3060/11		950		41	
st.172	*1)	3	zast. pl.	st.172	3	89	zast. pl.	č. n. 144 jiná st.	0	st.172		950	3	89	celá
		41	07		41	76									

*1) Změna výměry +69 m2 podle §37odst.1 písm. b) katastrální vyhlášky u parcely č.st.172

Výkaz údajů o bonitovaných půdně ekologických jednotkách (BPEJ) k parcelám nového stavu

Parcelní číslo podle		Kód BPEJ	Výměra		BPEJ na dílu parcely	Parcelní číslo podle		Kód BPEJ	Výměra		BPEJ na dílu parcely
katastru nemovitostí	zjednodušené evidence		ha	m ²		katastru nemovitostí	zjednodušené evidence		ha	m ²	
471/1		85800	22	62	471/1						
			1	62	a						
			24	24							
471/3		85800	4	79							

Seznam souřadnic (S-JTSK)
Číslo bodu Souřadnice pro zápis do KN

Y	X	Kód kv.	Poznámka
577-13	593153.19	1064304.45	3 sí.plotu
886-444	593138.21	1064251.26	3 plot
886-446	593118.80	1064254.56	3 kolk
886-669	593175.55	1064286.22	4 sí.plotu
947-278	593164.32	1064272.05	8 plot
947-322	593143.40	1064294.01	8 kolk
947-387	593108.38	1064253.60	8 plot
1	593144.08	1064293.30	3 plot-průsečík
17	593109.67	1064253.74	3 sí.plotu
21	593115.60	1064253.30	3 plot
22	593123.36	1064252.72	3 plot
23	593129.89	1064252.14	3 plot
24	593142.01	1064250.05	3 plot
25	593143.71	1064249.56	3 plot

Zpřesnění geometrického a polohového určení pozemků podle § 50 odst.1 písm. a) katastrálního zákona navržené v tomto geometrickém plánu lze v katastru nemovitostí provést jen na základě souhlasného prohlášení.

3196/3

<p>GEOMETRICKÝ PLÁN pro rozdělení pozemku, průběh vlastnický zřetelně hranice pozemků</p>	Geometrický plán ověřil úředně oprávněný zeměměřický inženýr:		Stejnopis ověřil úředně oprávněný zeměměřický inženýr:		
	Jméno, příjmení Ing. Milan Dvořák		Jméno, příjmení Ing. Milan Dvořák		
	Číslo položky seznamu úředně oprávněných zeměměřických inženýrů 161/95		Číslo položky seznamu úředně oprávněných zeměměřických inženýrů 161/95		
	Dne: 4.6.2018 Číslo: 554/2018		Dne: 21.6.2018 Číslo: 554/2018		
Náležitostmi a přesností odpovídá právním předpisům		Tento stejnopis odpovídá geometrickému plánu v elektronické podobě uloženému v dokumentaci katastrálního úřadu.			
Vyhotovitel: GEODET,ka s.r.o. Kostelní 1257 564 01 Žamberk		Katastrální úřad souhlasí s ozečlováním parcel.		Ověření stejnopisu geometrického plánu v listinné podobě.	
Číslo plánu: 1025-118/2018		<p>KÚ pro Pardubický kraj KP Ústí nad Orlicí Ing. Zlata Šmejdová PGP-969/2018-611 2018.06.13 15:44:51 CEST</p>			
Okres: Ústí nad Orlicí					
Obec: Nekoř					
Mapový list: KMD Žamberk 7-2/21,22					
Dosavadním vlastníkům pozemků byla poskytnuta možnost seznámit se v terénu s průběhem navrhovaných nových hranic, které byly označeny předepsaným způsobem: sl.plotu					

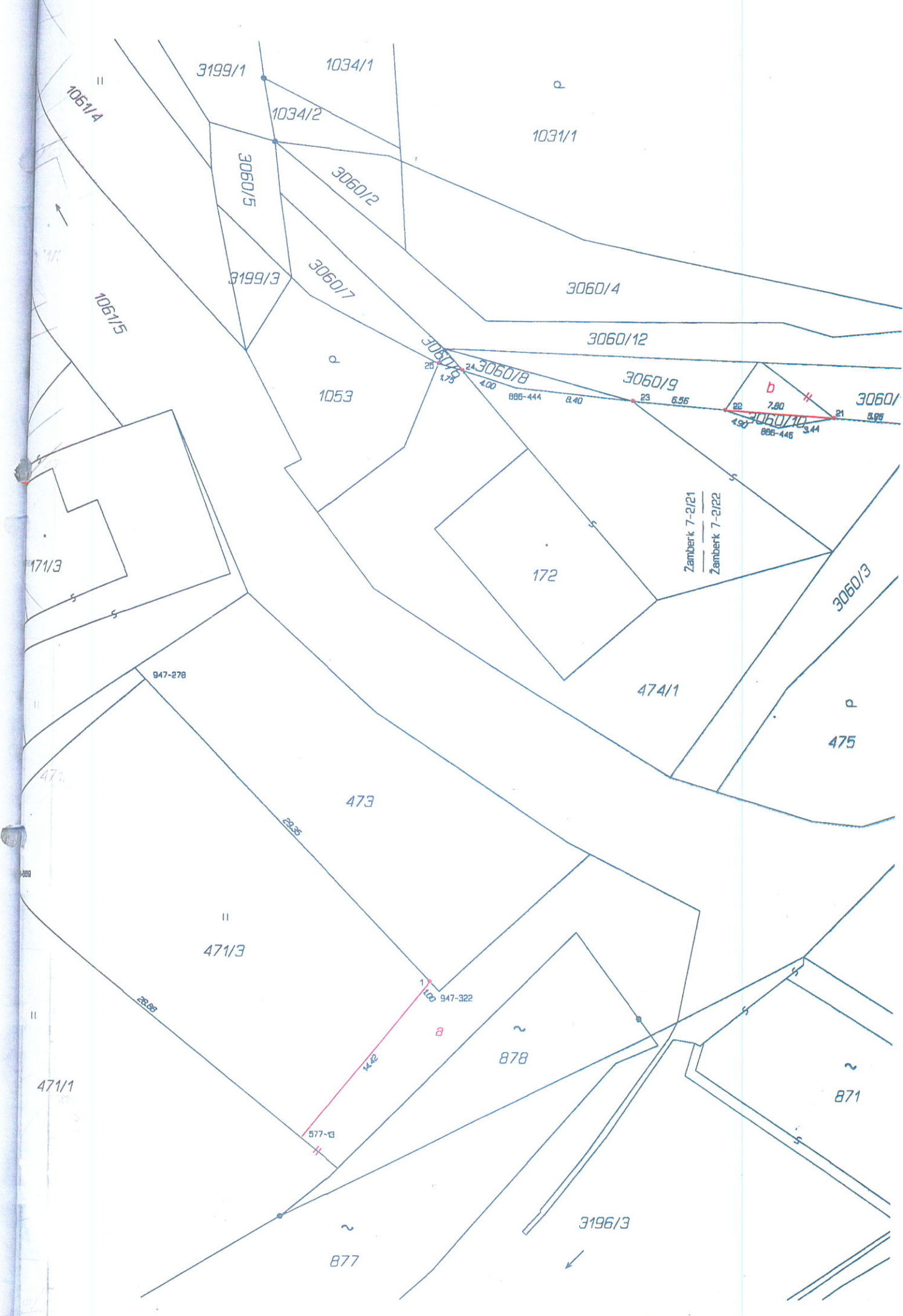

3199/1

1034/1

1051/4

1031/1

1034/2

3060/5

3060/2

1051/5

3199/3

3060/7

3060/4

1053

3060/8

3060/12

3060/9

3060/10

886-444 8.40

7.80

886-445 3.41

471/3

Zamberk 7-2/21

Zamberk 7-2/22

172

3060/3

947-278

474/1

475

472

473

471/3

947-322

878

871

471/1

577-13

3196/3

877