

VÝKAZ DOSAVADNÍHO A NOVÉHO STAVU ÚDAJŮ KATASTRU NEMOVITOSTÍ														
Dosavadní stav				Nový stav										
Označení pozemku parc. číslem	Výměra parcely		Druh pozemku Způsob využití	Označení pozemku parc. číslem	Výměra parcely		Druh pozemku Způsob využití	Typ stavby Způsob využití	Zpús. určení výměr	Porovnání se stavem evidence právních vztahů				
	ha	m ²			ha	m ²				Díl přechází z pozemku označeného v katastru nemovitostí	dřívější poz. evidenci	Číslo listu vlastnictví	Výměra dílu ha m ²	
919/1	4	88	travní p.	919/1	3	38	travní p.		0	919/1		1150	3	38
3088/1	4	08	ostat. pl. ostat. komunikace	919/4	1	50	travní p.		0	919/1		1150	1	50
				3088/1	3	88	ostat. pl. ostat. komunikace		0	3088/1		10001	3	88
				3088/4		20	ostat. pl. jiná plocha		0	3088/1		10001		20
	8	96			8	96								

GEOMETRICKÝ PLÁN pro rozdělení pozemku	Geometrický plán ověřil úředně oprávněný zeměměřický inženýr:		Stejnopis ověřil úředně oprávněný zeměměřický inženýr:		
	Jméno, příjmení: Ing. Zdeněk Michalička		Jméno, příjmení: Ing. Zdeněk Michalička		
	Číslo položky seznamu úředně oprávněných zeměměřických inženýrů: 1259/95		Číslo položky seznamu úředně oprávněných zeměměřických inženýrů: 1259/95		
	Dne: 22. listopadu 2019 Číslo: 375/2019		Dne: 29-11-2019 Číslo: 298/2019		
Náležitosti a přesnosti odpovídá právním předpisům.		Tento stejnopis odpovídá geometrickému plánu v elektronické podobě uloženému v dokumentaci katastrálního úřadu.			
Vyhotovitel: Ing. Zdeněk Michalička GEODEZIE, s.r.o. Tvardkova 1191 562 01 Ústí nad Orlicí	Katastrální úřad souhlasí s očíslováním parcel.		Ověření stejnopisu geometrického plánu v listinné podobě.		
Číslo plánu: 1094-304/2019	KÚ pro Pardubický kraj KP Ústí nad Orlicí Tereza Šedová PGP-2340/2019-611 2019.11.29 07:03:35 CET				
Okres: Ústí nad Orlicí					
Obec: Nekoř					
Kat. území: Nekoř					
Mapový list: KMD Žamberk 6-1/33					
Dosavadním vlastníkem pozemku byla poskytnuta možnost seznámit se v terénu s průběhem navrhovaných nových hranic, které byly označeny předepsaným způsobem: viz seznam souřadnic					

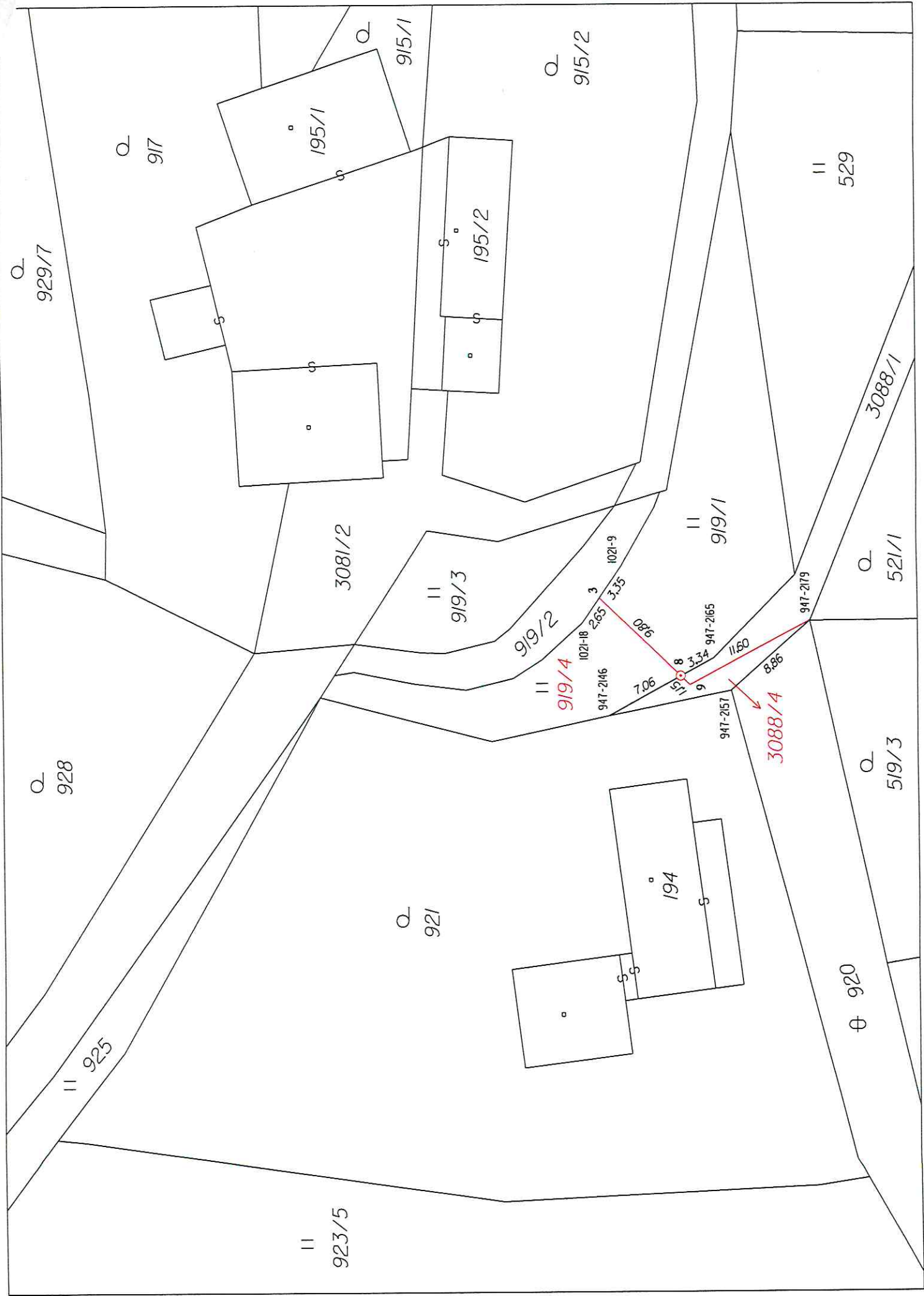

929/7

917

195/1

915/1

915/2

195/2

928

925

921

194

923/5

3081/2

919/3

919/2

919/4

919/1

1021-18

947-2146

947-2157

947-2165

947-2179

521/1

3088/4

519/3

920

529

3088/1

7.06
1.57
3.34
11.60
8.86
0.896
3.35
2.65

Výkaz údajů o bonitovaných půdně ekologických jednotkách (BPEJ) k parcelám nového stavu

Parcelní číslo podle		Kód BPEJ	Výměra		BPEJ na dílu parcely	Parcelní číslo podle		Kód BPEJ	Výměra		BPEJ na dílu parcely
katastru nemovitosti	zjednodušené evidence		ha	m ²		katastru nemovitosti	zjednodušené evidence		ha	m ²	
919/1			83541			50					
		84168	2	88							
919/4		83541	1	50							

Seznam souřadnic (S-JTSK)

Číslo bodu	Souřadnice pro zápis do KN			Souřadnice určené měřením		Poznámka
	Y	X	Kód kv.	Y	X	
947-2146	592442.33	1063844.14	8			kolík
947-2157	592440.20	1063854.75	8			kolík
947-2165	592437.36	1063853.28	8			kolík
947-2179	592434.16	1063861.56	8	592434.44	1063861.51	sloupek plotu
1021-9	592429.35	1063845.26	3			barvou
1021-18	592434.31	1063841.88	3			barvou
3	592432.12	1063843.37	3			železný hřeb
8	592438.94	1063850.37	8			plastový mezník
9	592439.75	1063851.19	3			sloupek plotu

Souřadnice bodů na dosavadní hranici pozemku určené měřením v terénu budou pro zápis do katastru nemovitostí upraveny podle dosavadního určení hranice lomovými body s kódem charakteristiky kvality souřadnic vyšším než 3. Důvodem je nerealizované zpřesnění této hranice, ke kterému je nutné doložit listinu prokazující shodu vlastníků na jejím průběhu [§ 50 odst. 1 písm. a) katastrálního zákona].