

VÝKAZ DOSAVADNÍHO A NOVÉHO STAVU ÚDAJŮ KATASTRU NEMOVITOSTÍ														
Dosavadní stav				Nový stav										
Označení pozemku parc. číslem	Výměra parcely		Druh pozemku Způsob využití	Označení pozemku parc. číslem	Výměra parcely		Druh pozemku Způsob využití	Typ stavby Způsob využití	Zpús. určení výměr	Porovnání se stavem evidence právních vztahů				
	ha	m ²			ha	m ²				Díl přechází z pozemku označeného v katastru nemovitostí	Číslo listu vlastnictví	Výměra dílu ha m ²		Označení dílu
st.131	1	08	zast. pl.	st.131	1	05	zast. pl.	č.e. 149 jiná st.	0	st.131	47	1	05	
363/1	10	23	zahrada	363/1	9	61	zahrada		0	363/1	10001	9	61	
				363/4		62	zahrada		0	363/1	10001		62	
366/1	2	99	zahrada	366/1	2	95	zahrada		0	366/1	47	2	95	
				366/4		7	ostat. pl. ostat.kom.		0	st.131	47		3	b
										366/1	47		4	a
													7	
3042	18	56	ostat. pl. ostat.kom.	3042/1	18	35	ostat. pl. ostat.kom.		0	3042	10001	18	35	
				3042/2		21	ostat. pl. jiná plocha		0	3042	10001		21	
	32	86			32	86								

Výkaz údajů o bonitovaných půdně ekologických jednotkách (BPEJ) k parcelám nového stavu											
Parcelní číslo podle		Kód BPEJ	Výměra		BPEJ na dílu parcely	Parcelní číslo podle		Kód BPEJ	Výměra		BPEJ na dílu parcely
katastru nemovitostí	zjednodušené evidence		ha	m ²		katastru nemovitostí	zjednodušené evidence		ha	m ²	
363/1		83531		10		363/4		83541		62	
		83541	9	51		366/1		83541	2	95	

Zpřesnění geometrického a polohového určení pozemků podle §50 odst.1 písm. a) katastrálního zákona navržené v tomto geometrickém plánu lze v katastru nemovitostí provést jen na základě souhlasného prohlášení.

GEOMETRICKÝ PLÁN pro rozdělení pozemků, průběh vytyčené nebo vlastníky zpřesněné hranice pozemků v souladu s katastrálním zákonem	Geometrický plán ověřil autorizovaný zeměměřický inženýr:		Stejnopis ověřil autorizovaný zeměměřický inženýr:	
	Jméno, příjmení:	Ing. Jan Mühlhansl	Jméno, příjmení:	Ing. Jan Mühlhansl
	Číslo položky rejstříku autorizovaných zeměměřických inženýrů:	645	Číslo položky rejstříku autorizovaných zeměměřických inženýrů:	645
	Dne:	25.11.2024	Číslo:	122/2024
Nálezitostmi a přesností odpovídá právním předpisům.		Tento stejnopis odpovídá geometrickému plánu v elektronické podobě uloženému v dokumentaci katastrálního úřadu.		
Vyhovitel: Geodes-geodetické práce, s.r.o., Pod Vyšehradem 143 561 64 Jablonné nad Orlicí	Katastrální úřad souhlasí s očíslováním parcel.		Ověření stejnopisu geometrického plánu v listinné podobě.	
Číslo plánu: 1296-118/2024 Okres: Ústí nad Orlicí Obec: Nekoř Kat. území: Nekoř Mapový list: Žamberk 6-2/11	Ing. Šárka Pauková KÚ pro Pardubický kraj KP Ústí nad Orlicí PGP 2474/2024-611 2024.12.03 11:59:22 +01'00'			
Dosaadním vlastníčkům pozemků byla poskytnuta možnost seznámit se v terénu s průběhem navrhovaných nových hranic, které byly označeny předepsaným způsobem: viz seznam souřadnic				

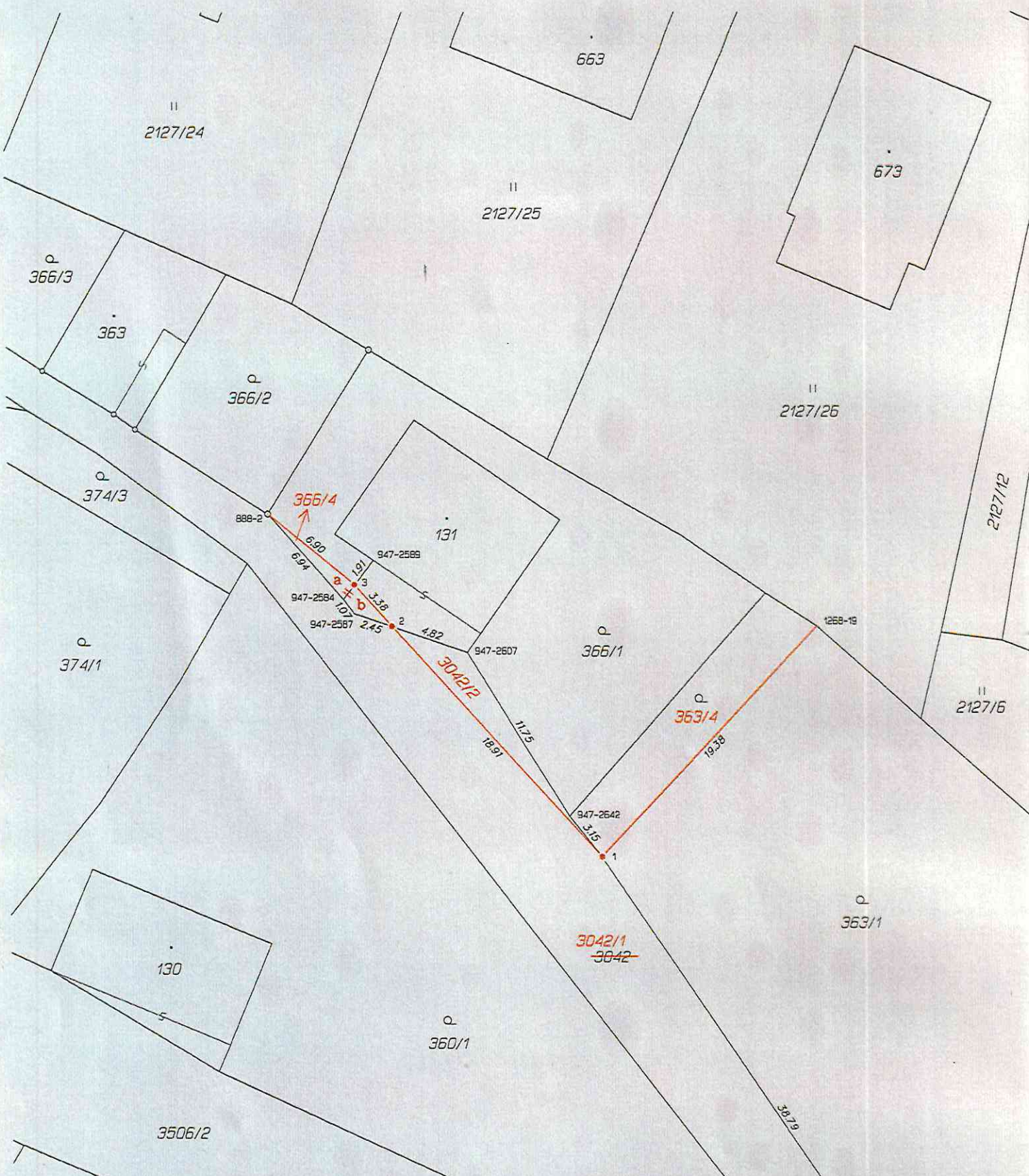

Seznam souřadnic (S-JTSK)

Číslo bodu	Souřadnice pro zápis do KN		Kod kv.	Souřadnice určené měřením		Poznámka
	Y	X		Y	X	
888- 2	592336.61	1064384.48	3			pův.pl.mezník
947-2584	592332.03	1064389.69	8			barva
947-2587	592331.37	1064390.57	8			barva
947-2589	592330.19	1064387.31	8			barva
947-2607	592324.49	1064392.93	8			kolík
947-2642	592318.31	1064402.90	8			barva
1268- 19	592303.10	1064391.30	3			rp_oc.sl.
1	592316.34	1064405.40	3			roh zídky
2	592329.07	1064391.36	3			barva,zídka
3	592331.35	1064388.81	3			barva,zídka
4	592294.61	1064437.56	3			plast.mezník